

INFORME DE MONITOREO DE MEDIOS*

Fecha: 01/08/2022

Semana N° 31

Coordinación de Vigilancia Epidemiológica

*Vigilancia basada en eventos de interés epidemiológico mediante el monitoreo de medios abiertos de comunicación locales y nacionales.

Reporte de eventos:

Amenaza	Tema	Medio	Fecha	Resumen	Liga	Prioridad
Biológico	Morelenses sin seguro social	El Sol de Cuernavaca	01 agosto 2022	La seguridad social es útil para "amortiguar" los bolsillos de la población en materia de salud, y aún cuando en el sistema existe "tiempo de espera", la institución absorbe el 80 por ciento del gasto de las familias entre medicamentos e intervenciones quirúrgicas , además de contar con otros beneficios como fondo de vivienda y fondo de retiro por medio de la cuenta individual, que servirá a la hora de que el trabajador no pueda realizar sus funciones, coinciden expertos.	https://www.elsoldecuernavaca.com.mx/local/edicion-impresa-salud-un-lujo-para-miles-de-morelenses-8663566.html	Bajo
Biológico	Defunciones por Covid-19	El Sol de Cuernavaca	01 agosto 2022	Tras las cifras del Instituto Nacional de Estadística y Geografía (INEGI) quien informó esta semana que en México murieron en el 2021 un total de 424 mil 509 personas por el virus pandémico , difieren por más de 125 mil a las 299 mil 428 reportadas por las autoridades sanitarias de manera oficial.	https://www.elsoldecuernavaca.com.mx/mexico/politica/prioridad-incapacidad-y-mentiras-en-secretaria-de-salud-sobre-cifras-de-muertes-por-covid-19-8672618.html	Bajo
Biológico	Pruebas de antígenos para Covid-19	Diario de Morelos	01 agosto 2022	A fin de mantener la identificación de casos positivos de COVID-19 para su atención oportuna, la Secretaría de Salud y Servicios de Salud de Morelos (SSM) dio a conocer que las pruebas antigénicas estarán disponibles del lunes 01 al viernes 05 de agosto.	https://www.diariodemorelos.com/noticias/morelos-mantienen-en-centros-de-salud-pruebas-de-antigenos	Bajo
Biológico	Letalidad por dengue	Diario de Morelos	01 agosto 2022	La Dirección General de Epidemiología (DGE) informó que hasta la semana número 29, en Morelos se registran 121 casos de dengue, de los cuales 41 corresponden a dengue no grave; 75 a dengue con síntomas de alarma; y, cinco a dengue grave. Además, se ha confirmado la defunción de una mujer a causa de este padecimiento.	https://www.diariodemorelos.com/noticias/causa-dengue-un-fallecimiento-en-morelos-y-suben-los-casos	Bajo
Biológico	Prevención vs Covid-19	Diario de Morelos	01 agosto 2022	Secretaría de Salud y Coordinación Estatal de Protección Civil Morelos convocaron a la población en general a portar en todo momento el Escudo de la Salud, con el objetivo de prevenir contagios de COVID-19.	https://www.diariodemorelos.com/noticias/lama-salud-respetar-medidas-contracovid19-en-morelos	Bajo



<http://ssm.gob.mx>



Servicios de Salud Morelos



@MorelosSalud

Callejón Borda N°3 Col. Centro C.P. 62000
Teléfono (777) 312 62 31 / 314 33 36 ext. 222

**Calle Gómez Azcárate No. 205, Col. Lomas de la Selva
C.P. 62270, Cuernavaca, Morelos. Tel.: 777 102 25 56**

INFORME DE RIESGOS METEOROLÓGICOS

Fecha: 01/08/2022

Semana N° 31

Coordinación de Vigilancia Epidemiológica

Fuente: Servicio Meteorológico Nacional de México, CONAGUA.

LLUVIAS PUNTUALES MUY FUERTES SE PREVÉN EN ZONAS DE SINALOA, DURANGO, MICHOACÁN, GUERRERO Y OAXACA

Este día, el **monzón mexicano** continuará sobre el noroeste de México y originará lluvias puntuales muy fuertes en Sinaloa y Durango, así como lluvias fuertes en Sonora y Chihuahua. A su vez, la interacción de **un canal de baja presión**, sobre el norte, occidente y centro del país, la **entrada de humedad** de ambos océanos y de inestabilidad en niveles altos de la atmósfera, originarán chubascos y lluvias puntuales muy fuertes en estados del norte, occidente, centro y sur del territorio mexicano. Al mismo tiempo, un segundo **canal de baja presión** en el sureste del México asociado con la entrada de humedad del Golfo de México y Mar Caribe, propiciarán chubascos y lluvias puntuales fuertes en el noreste, oriente y sureste de México, incluida la Península de Yucatán. Las lluvias mencionadas estarán acompañadas de descargas eléctricas, rachas de viento y posible caída de granizo, además, podrían ocasionar incremento en los niveles de ríos y arroyos, deslaves e inundaciones. La aproximación de una nueva **onda tropical** a la Península de Yucatán, reforzará el potencial de lluvias en esa región.

Para más información de ciclones tropicales, consultar los avisos del Servicio Meteorológico Nacional en:

<https://smn.conagua.gob.mx/es/pronosticos/avisos/aviso-de-ciclon-tropical-en-el-oceano-pacifico>

Las lluvias se acompañarán de descargas eléctricas, vientos fuertes y probable caída de granizo. Asimismo, podrían ocasionar incremento en los niveles de ríos y arroyos, deslaves e inundaciones

Intervalo de chubascos con lluvias puntuales fuertes (25-50mm):

Sonora, Chihuahua, Nayarit, Jalisco, Colima, Guanajuato, Querétaro, Hidalgo, Puebla, Estado de México, **Morelos**, Veracruz, Chiapas y Quintana Roo.

Temperaturas Máximas de 30-35 °C:

Nayarit, Colima, Durango, Zacatecas, San Luis Potosí, Veracruz, Puebla (suroeste), **Morelos (sur)** y Quintana Roo.

Pronostico en región Mesa Central:

Cielo medio nublado por la mañana. Ambiente matutino fresco en la región, además de frío con bancos de niebla en zonas serranas de Hidalgo, Tlaxcala y Puebla. **Por la tarde, cielo nublado con lluvias puntuales fuertes en** Guanajuato, Querétaro, Hidalgo, Puebla, Estado de México y **Morelos**, así como chubascos en Tlaxcala, todas con descargas eléctricas y posible caída de granizo. Ambiente vespertino templado a cálido. Viento del este y noreste de 10 a 25 km/h con rachas de 30 a 40 km/h en Guanajuato.

SISTEMAS METEOROLÓGICOS ACTUALES

Núm. 425 del 01 de agosto de 2022 / 06:00 horas

2022.08.01 10:10 UTC (05:10 h. Centro de México)

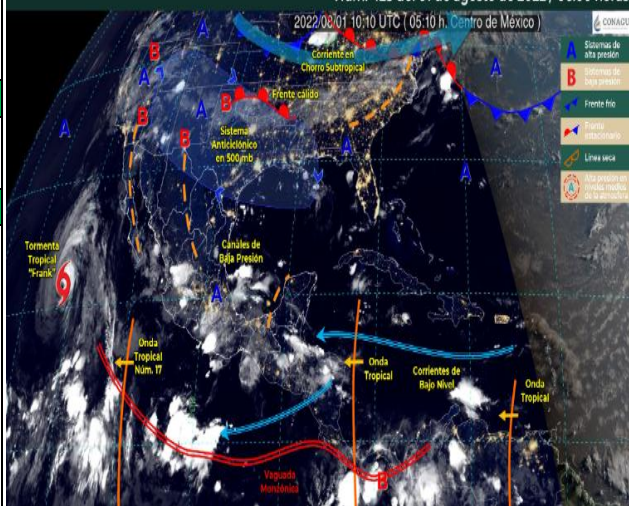

<http://ssm.gob.mx>



Servicios de Salud Morelos



@MorelosSalud

Callejón Borda N°3 Col. Centro C.P. 62000
Teléfono (777) 312 62 31 / 314 33 36 ext. 222

**Calle Gómez Azcárate No. 205, Col. Lomas de la Selva
C.P. 62270, Cuernavaca, Morelos. Tel.: 777 102 25 56**

INFORME DE MONITOREO VOLCÁNICO Y SISMOLÓGICO

Fecha: 01/08/2022

Semana N° 31

Coordinación de Vigilancia Epidemiológica

Fuente: Servicio Sismológico Nacional, UNAM. / Centro nacional de Prevención de Desastres (CENAPRED)-SEGOB, SENEAM-SCT y NOAA.

En las últimas 24 horas, mediante los sistemas de **monitoreo del volcán Popocatepetl**, se detectaron **51 exhalaciones de baja intensidad, acompañadas de vapor de agua, gases volcánicos y en ocasiones con ligeras cantidades de ceniza**. Adicionalmente, se registraron **21 minutos de tremor de baja amplitud**. Al momento de este reporte **se observa emisión de vapor de agua y gas en dirección noroeste**.

NIVEL DE ALERTA	SEMAFORO	AMARILLO-FASE 2	RECOMENDACIONES PARA LA FASE AMARILLO FASE 2
	<p>El volcán presenta incremento en su actividad, con explosiones esporádicas:</p> <ul style="list-style-type: none">● Pluma continua de vapor de agua y gas.● Caída de ceniza leves a moderadas en poblaciones cercanas.● Lanzamiento de fragmentos incandescentes y posibilidad de flujos piroclásticos de corto alcance asociado a las explosiones.● Crecimiento y destrucción de domos de lava.● Flujos de lodo o escombros de corto alcance.		<p>1. Continuar con el radio de seguridad de 12 km, por lo que la permanencia en esa área no está permitida.</p> <p>2. Controlar el tránsito entre Santiago Xalitintla y San Pedro Nexapa, vía Paso de Cortés.</p> <p>3. A las autoridades de Protección Civil, mantener sus procedimientos preventivos, de acuerdo con sus planes operativos.</p> <p>4. A la población se le recomienda eleva la atención a los avisos de las autoridades de su localidad y se exhorta a no acercarse al volcán, y mucho menos al cráter.</p> <p>5. Mantenerse fuera de cañadas ante posibles flujos de lodo, principalmente en temporada de lluvias.</p>

PRONOSTICO DE CAIDA DE CENIZA

En caso de una exhalación de ceniza volcánica, **el pronóstico de trayectoria hacia el oeste-noroeste, cambiando al sur-suroeste**, (simulando exhalación cada hora en las próximas 6 horas) a su paso por la zona sureste, centro y centro-sur del Estado de México; zona sureste, este, sur, centro, oeste y suroeste de la ciudad de México y **zona noreste, norte, noroeste y centro del estado de Morelos**, para las **primeras 12 horas de pronóstico**, (14:00 a las 02:00 hora local). Posteriormente para las últimas 12 horas de pronóstico, (02:00 a las 14:00 hora local del día siguiente), **las trayectorias continuarán sobre la zona centro, este, oeste, sureste, sur y sur-suroeste del estado de Morelos**; zona centro-sur del Estado de México; zona suroeste del estado de Puebla; zona nor-noreste, noreste y este del estado de Guerrero y zona oeste del estado de Oaxaca.

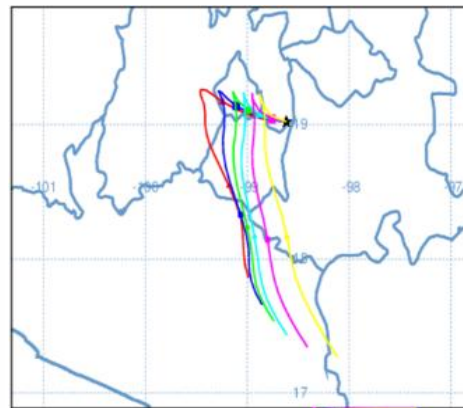

SISMOS	<p>Se registró sismo de magnitud de 4.2 grados Richter, a las 07:01:49 hrs con localización del epicentro a 158 km al suroeste de Pijijiapan, Chiapas.</p> <p>NO PERCIBIDO EN EL ESTADO DE MORELOS.</p>	
	<p>REPORTE DE DAÑOS A LA POBLACION</p> <p>Sin reporte de daños a la población ni a la infraestructura en salud.</p>	

**PROTECCIÓN
CIVIL**



<http://ssm.gob.mx>



Servicios de Salud Morelos



@MorelosSalud

Callejón Borda N°3 Col. Centro C.P. 62000
Teléfono (777) 312 62 31 / 314 33 36 ext. 222

**Calle Gómez Azcárate No. 205, Col. Lomas de la Selva
C.P. 62270, Cuernavaca, Morelos. Tel.: 777 102 25 56**

INFORME DE MONITOREO DE TEMPERATURAS Y CALIDAD DEL AIRE

Fecha: 01/08/2022

Semana N° 31

Coordinación de Vigilancia Epidemiológica

Fuente: Comisión Estatal de Agua (CEAGUA)

**PRONOSTICO DE TEMPERATURAS POR
MUNICIPIO**

Municipio	Min.	Max.	Municipio	Min.	Max.
Amacuzac	16°	35°	Tepalcingo	19°	32°
Cuautla	16°	29°	Ayala	19°	34°
Jiutepec	15°	29°	Huitzilac	09°	23°
Temixco	17°	34°	Tepoztlán	14°	29°
Tlaltizapan	20°	33°	Zacualpan	11°	24°
Axochiapan	18°	34°	Tlalquitenango	18°	35°
Cuernavaca	13°	28°	Puente de Ixtla	19°	35°
Jojutla	18°	34°			

**TEMPERATURAS MÁXIMAS Y MÍNIMAS,
ULTIMAS 24 HRS**

Mínimas

Huitzilac	09° 23°
Tetela del Volcán	11° 21°
Totolapan	12° 22°
Ocuituco	12° 23°

Máximas

Tlalquitenango	18° 35°
Jojutla	18° 34°
Axochiapan	18° 34°
Zacatepec	18° 29°

CALIDAD DEL AIRE

ÍNDICE AIRE Y SALUD

NIVEL DE RIESGO ASOCIADO

RECOMENDACIONES

**GRUPOS
SENSIBLES**

**PARA TODA
LA
POBLACIÓN**

Moderado

Las personas sensibles pueden experimentar síntomas respiratorios (asmáticos), posible agravamiento de enfermedad pulmonar y cardiaca en personas con enfermedad cardiopulmonar y adultos mayores.

Considera reducir las actividades físicas vigorosas al aire libre.

Disfruta las actividades al aire libre.

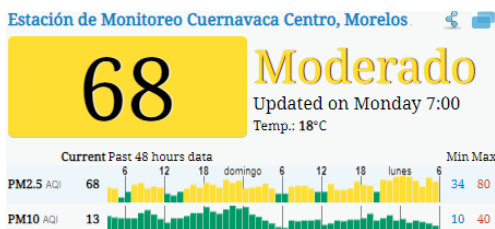

<http://ssm.gob.mx>



Servicios de Salud Morelos



@MorelosSalud

Callejón Borda N°3 Col. Centro C.P. 62000
Teléfono (777) 312 62 31 / 314 33 36 ext. 222

Calle Gómez Azcárate No. 205, Col. Lomas de la Selva
C.P. 62270, Cuernavaca, Morelos. Tel.: 777 102 25 56

INFORME DE MONITOREO EPIDEMIOLÓGICO

Fecha: 01/08/2022

Semana N° 31

Coordinación de Vigilancia Epidemiológica

Fuente: Jurisdicciones Sanitarias del estado de Morelos.

JURISDICCION SANITARIA I:

☞ SIN EVENTOS EXTRAORDINARIOS.

JURISDICCION SANITARIA II:

☞ SIN EVENTOS EXTRAORDINARIOS.

JURISDICCION SANITARIA III:

☞ SIN EVENTOS EXTRAORDINARIOS.



<http://ssm.gob.mx>



Servicios de Salud Morelos



@MorelosSalud

Callejón Borda N°3 Col. Centro C.P. 62000
Teléfono (777) 312 62 31 / 314 33 36 ext. 222

**Calle Gómez Azcárate No. 205, Col. Lomas de la Selva
C.P. 62270, Cuernavaca, Morelos. Tel.: 777 102 25 56**